

**SELEÇÃO PARA GRADUADOS EM ENFERMAGEM COM ESPECIALIZAÇÃO EM UNIDADE DE  
TERAPIA INTENSIVA, EDITAL 2023.7.**

**CADERNO DE PROVA**

**LEIA ATENTAMENTE AS SEGUINTE INSTRUÇÕES**

1. Você receberá da Comissão Organizadora um Caderno de Questões com 20 questões de conhecimentos específicos. Confira. Caso não esteja completo, comunique à comissão.
2. A prova escrita terá duração de 3 (três) horas. Iniciando-se às 14:00 horas e encerrando-se às 17:00 horas, horário local.
3. O Caderno de Questões deverá ser preenchido com caneta esferográfica de tinta azul ou preta.
4. Serão anuladas as questões rasuradas ou em uso de corretivos e outros.
5. Para cada questão são apresentadas 5 (cinco) alternativas, classificadas com as letras (A), (B), (C), (D) e (E) só uma responde adequadamente ao quesito proposto. Você só deve assinalar **UMA ALTERNATIVA PARA CADA QUESTÃO**.
6. As questões são identificadas pelo número que se situa à esquerda de seu enunciado.
7. **SERÁ EXCLUÍDO DO CONCURSO** o candidato que:
  - a) se utilizar, durante a realização da prova, de máquinas e/ou relógios de calcular, bem como de rádios gravadores, “*headphones*”, telefones celulares ou fontes de consulta de qualquer espécie;
  - b) se ausentar da sala em que realiza a prova levando consigo o Caderno de Questão.
8. Por motivos de segurança, você somente poderá ausentar-se do recinto de prova depois de decorrido 40 (quarenta) minutos do início da mesma e os 3 (três) últimos candidatos só poderão entregar as respectivas provas e retirarem-se do local de prova, simultaneamente.
9. Será permitida a ida ao toailete, porém o candidato não poderá levar consigo o Caderno de Questão e nenhum material utilizado durante a mesma.
10. A Comissão Organizadora deseja a todos **BOA SORTE!**

**Identificação da Prova:**

Nome do Candidato: \_\_\_\_\_

DATA: \_\_\_\_ / \_\_\_\_ / \_\_\_\_

CPF/ RG: \_\_\_\_\_

**1. “Higiene das mãos” é um termo geral, que se refere a qualquer ação de higienizar as mãos para prevenir a transmissão de microorganismos e conseqüentemente evitar que pacientes e profissionais de saúde adquiram infecções relacionadas á Assistência á Saúde (BRASIL, 2013). No que se refere à lavagem das mãos, analise as assertivas abaixo:**

I - A lavagem das mãos é um método para limpeza de sujidades, mas não é eficiente na prevenção de infecções.

II- O uso de luvas dispensa a lavagem das mãos.

III- Preferencialmente, deve-se utilizar o sabão em barra.

IV- A sequência da lavagem das mãos é a seguinte: punho, dorso das mãos, palma, espaço entre os dedos, polegar, articulação, unhas e extremidades dos dedos.

V- A lavagem das mãos é recomendada antes e depois de prestar assistência ao paciente.

Pode-se afirmar que estão corretas:

- a. I, II, IV e V, somente.
- b. II, IV e V, somente.
- c. I, II e III, somente.
- d. II e IV, somente.
- e. V somente

**2. com a qualidade dos cuidados em saúde prestados. A partir de Florence Nightingale, a área de Enfermagem estruturou os principais preceitos que possibilitaram a consolidação da atual compreensão de segurança do paciente. Cabe ressaltar que, recentemente, houve a integração dos conceitos de gestão de riscos no que se compreende por segurança do paciente. Diante da relevância histórica do tema, o Ministério da Saúde, por meio da Portaria nº 529, de 1º de abril de 2013, instituiu o Programa Nacional de Segurança do Paciente (PNSP) com o objetivo de qualificar o cuidado em todos os estabelecimentos de saúde no território nacional. Nesse contexto, infere-se que a segurança do paciente é:**

- a) o evento ou circunstância que poderia ter resultado, ou resultou, em dano desnecessário ao paciente.
- b) a redução, a um mínimo aceitável, do risco de dano desnecessário, associado ao cuidado com a saúde.
- c) o incidente ocorrido que resultou em dano físico, social ou psicológico do paciente.
- d) a ação curativa do dano físico, social ou psicológico causado ao paciente e à sua família.
- e) o resultado do dano físico, social ou psicológico causado ao paciente e à sua família.

**3. De acordo com o Código de Ética e Deontologia de Enfermagem, negar assistência de enfermagem, em qualquer situação que se caracterize como urgência ou emergência, é designado como:**

- a) um direito

- b) uma proibição
- c) um dever
- d) uma responsabilidade
- e) uma obrigação

**4. Segundo o Código de Ética dos Profissionais de Enfermagem é responsabilidade do profissional de enfermagem assegurar ao cliente uma assistência de enfermagem livre de danos decorrentes de imperícia, negligência ou imprudência. Complete as sentenças abaixo com uma das seguintes palavras: imperícia, imprudência e negligência e marque a opção correspondente a sequência CORRETA de respostas na ordem de cima para baixo:**

1. Comete um ato de \_\_\_\_\_, o profissional de saúde que administra um medicamento sem certificar-se da dose correta na prescrição médica.
2. Comete um ato de \_\_\_\_\_, o profissional de saúde deixa de realizar um procedimento prescrito no prontuário do paciente.
3. Comete um ato de \_\_\_\_\_, o profissional de saúde que utilizar o reanimador manual (AMBU) incorretamente, por ausência de prática acerca das técnicas de abertura das vias aéreas, durante a reanimação cardiopulmonar.

- A) imperícia, imprudência e negligência
- B) Imprudência, negligência e imperícia
- C) Imprudência, imperícia e negligência
- D) Imperícia, imprudência e negligência
- E) Negligência, imprudência e imperícia

**5. É impossível eliminar totalmente a presença de agentes patológicos, portanto, os ambientes hospitalares são considerados insalubres. Desta forma, é essencial a adoção das medidas de controle, coletivas e individuais, além da adaptação das condições do ambiente de trabalho. Sobre os riscos biológicos, analise as assertivas a seguir e identifique a relação entre elas. A seguir, marque a alternativa CORRETA.**

I - Considera-se Risco Biológico a probabilidade da exposição ocasional a agentes biológicos.

**AO MESMO TEMPO QUE**

II - Consideram-se Agentes Biológicos os microrganismos, geneticamente modificados ou não; as culturas de células; os parasitas; as toxinas e os príons.

- a) As duas afirmações são falsas.

- b) As duas afirmações são verdadeiras, mas a segunda não complementa a primeira.
- c) A primeira afirmação é falsa e a segunda é verdadeira.
- d) As duas afirmações são verdadeiras.
- e) A primeira afirmação é verdadeira e a segunda é falsa.

**6. A saúde é um dos setores que possuem maior risco para os seus trabalhadores, seja na presença de riscos físicos, químicos, biológicos, ergonômicos e até mesmo de acidentes. O ambiente hospitalar é o único ambiente no qual não é possível eliminar totalmente a insalubridade. Neste caso, a implementação de medidas de segurança é vital para os trabalhadores da área de saúde conseguirem realizar suas atividades com tranquilidade e qualidade. Quanto às medidas de proteção dos trabalhadores definidas na NR32, analise as assertivas apresentadas, a seguir marque a alternativa CORRETA.**

I - Todo local onde exista possibilidade de exposição ao agente biológico deve ter lavatório exclusivo para higiene das mãos provido de água corrente, sabonete líquido, toalha descartável e lixeira provida de sistema de abertura sem contato manual.

II - Nos quartos ou enfermarias destinados ao isolamento de pacientes portadores de doenças infectocontagiosas é desnecessário conter lavatório em seu interior.

III - O uso de luvas substitui o processo de lavagem das mãos, o que deve ocorrer, no mínimo, antes e depois do uso das mesmas.

IV - Os trabalhadores com feridas ou lesões nos membros superiores só podem iniciar suas atividades após avaliação médica obrigatória com emissão de documento de liberação para o trabalho.

- a) Apenas a assertiva II está correta.
- b) Apenas as assertivas I e IV estão corretas.
- c) Apenas a assertiva I está correta.
- d) As assertivas I, III e IV estão corretas.
- e) As assertivas III e IV estão corretas.

**7. A direção do serviço de saúde deve constituir o Núcleo de Segurança do Paciente (NSP) e nomear a sua composição, conferindo aos membros autoridade, responsabilidade e poder para executar as ações do Plano de Segurança do Paciente em Serviços de Saúde. Dessa forma, segundo o Art. 7º da RDC 36/2013, analise as assertivas com relação as competências do Núcleo de Segurança do Paciente (NSP).**

I - Desenvolver ações para a integração e a articulação multiprofissional no serviço de saúde;

II - Promover mecanismos para identificar e avaliar a existência de não conformidades nos processos e

procedimentos realizados e na utilização de equipamentos, medicamentos e insumos propondo ações preventivas e corretivas;

III - Desenvolver, implantar e acompanhar programas de capacitação em segurança do paciente e qualidade em serviços de saúde;

IV - Estabelecer barreiras para a prevenção de incidentes nos serviços de saúde.

Está correto o que se afirmar em:

- a) I, II, III e IV.
- b) I, II e IV.
- c) III e IV.
- d) II e III.
- e) I e IV.

**8. A RDC n. 36 refere-se à segurança do paciente em serviços de saúde e tem por objetivo instituir ações para a promoção da segurança do paciente e a melhoria da qualidade nos serviços de saúde.**

**Nesse sentido, está correto o que se afirmar em:**

- a) A cultura da segurança se configura um conjunto de valores, atitudes, competências e comportamentos que determinam o comprometimento com a gestão da saúde e da segurança, substituindo a culpa e a punição pela oportunidade de aprender com as falhas e melhorar a atenção à saúde;
- b) As ações de competência do Núcleo de Segurança do Paciente (NSP) incluem a promoção de mecanismos para identificar e avaliar a existência de não conformidades nos processos e procedimentos realizados e na utilização de equipamentos, medicamentos e insumos, propondo ações corretivas e punitivas.
- c) As ações estabelecidas são estendidas a todos os serviços de saúde, sejam eles públicos, privados, filantrópicos, civis ou militares, incluindo aqueles que exercem ações de ensino e pesquisa, consultórios individualizados, laboratórios clínicos e os serviços móveis e de atenção domiciliar.
- d) O Plano de Segurança do Paciente em Serviços de Saúde estabelece estratégias e gestão de risco envolvendo a higienização das mãos, a prevenção de quedas e de úlceras por pressão, a prevenção de perdas de cateteres e extubação acidental, entre outros.
- e) A direção do serviço de saúde deve constituir o Núcleo de Segurança do Paciente (NSP) e nomear a sua composição, conferindo aos membros apenas a responsabilidade para executar as ações do Plano de Segurança do Paciente em Serviços de Saúde.

**9. A fim de contribuir para a melhoria da prestação de serviços em saúde, qualidade da assistência e segurança do paciente, instituiu-se a Resolução – RDC nº 36, de 25 de julho de 2013 (ANVISA/Ministério da Saúde), que regulamenta como ações:**

- I. Núcleos de Segurança do Paciente – NSP;
  - II. Planos de Segurança do Paciente;
  - III. Obrigatoriedade da Notificação de Eventos Adversos;
  - IV. Processamento de Produtos para a Saúde
- Dessa forma, está correto o que se afirmar em:
- a) I, II, III e IV.
  - b) I, II e IV.
  - c) III e IV.
  - d) I e II.
  - e) III e IV

**10. As pessoas que estão sofrendo com infarto agudo do miocárdio tendem a atribuir a dor torácica menos intensa ou outros sintomas menos conhecidos a fontes benignas, em vez de ao infarto. Para identificar grupos de sintomas que representam um infarto agudo do miocárdio (IAM), deve-se atentar para sinais de:**

- a) dispnéia, dor abdominal superior ou desconforto no pescoço, braço ou ombro, náuseas, vômitos, sudorese e vertigem.
- b) dispnéia, dor abdominal, náuseas e vômitos.
- c) dor abdominal, desconforto no pescoço.
- d) dispnéia, dor abdominal superior.
- e) dor abdominal, dor abdominal superior

**11. Sobre o papel do profissional da enfermagem na cardiologia assinale a alternativa correta.**

- a) O enfermeiro clínico pode se encarregar de diagnósticos cardiológicos.
- b) A análise e orientação acerca das prescrições cardiológicas são funções do enfermeiro.
- c) Uma das principais atividades do enfermeiro na cardiologia é o planejamento do cuidado de forma individualizada.
- d) A seleção dos exames clínicos a serem prescritos para o cardiopata são cargo do enfermeiro.
- e) É uma atuação do enfermeiro realizar exames de insuficiência Cardíaca Congestiva.

**12. O controle de hemorragias é essencial para a sobrevivência de pacientes em situação de emergência. Hemorragias que acarretam a redução do volume sanguíneo circulante constituem a causa primária de choque volêmico, situação que exige do enfermeiro conhecimentos para avaliar precisamente sinais e sintomas. São sinais e sintomas das hemorragias:**

- a) Pele fria e úmida, aumento da pressão arterial, bradicardia, retardo do enchimento capilar e volume urinário aumentado.
- b) Pele seca e quente, pressão arterial em queda, frequência cardíaca em elevação, enchimento capilar normal e volume urinário diminuído.
- c) Pele fria e úmida, pressão arterial em queda, frequência cardíaca em elevação, retardo do enchimento capilar e volume urinário diminuído.
- d) Pele seca e quente, pressão arterial em queda, frequência cardíaca em queda, retardo do enchimento capilar e volume urinário aumentado.
- e) aumento da pressão arterial Pele seca e quente, volume urinário diminuído

**13. Glasgow Coma Scale (GCS), conhecida em português como Escala de Glasgow, é uma escala neurológica desenvolvida na década de 1970 que possibilita avaliar o nível de consciência de um indivíduo que tenha sofrido um traumatismo cranioencefálico (TCE) e em pacientes críticos com disfunção do sistema nervoso central, choque ou outros fatores que deprimam o nível de consciência. Em relação ao uso e interpretação da Escala de Glasgow, assinalar a alternativa CORRETA:**

- a) Mede três parâmetros: a abertura ocular, a resposta motora e a resposta verbal.
- b) É utilizada somente após 72 horas do trauma.
- c) O valor mais baixo que pode se obter na Escala de Glasgow é 15.
- d) Na forma de avaliar como o paciente abre os olhos, a pontuação pode ir de 4 (se o paciente não responder) até 9 (se a abertura ocular ocorrer de forma espontânea).
- e) O valor mais alto que pode se obter na escala de Glasgow é 3

**14. Durante a Assistência de Enfermagem a pacientes com distúrbios cardiovasculares é importante que o enfermeiro conheça sobre a avaliação, que envolve o histórico e o exame físico, assim como os exames laboratoriais que fazem parte dos exames diagnósticos. Com base nisso, avalie as assertivas abaixo e designe a ERRADA:**

- a) A dor torácica é uma manifestação da isquemia e a dor no membro inferior pode indicar oxigenação inadequada, assim como a febre pode acompanhar a resposta inflamatória quando células miocárdicas são lesadas.
- b) As bulhas cardíacas auscultadas ao exame físico podem ser anormais como é o caso da bulha S2 que corresponde ao fechamento das válvulas mitral e tricúspide. É ouvida melhor no ápice do coração e ocorre quase simultaneamente com o pulso palpado.
- c) A terceira bulha cardíaca é anormal e pode ser denominada de galope ventricular e a ausculta de uma quarta bulha está associada à cardiopatia hipertensiva.



d) O edema ocorre quando há insuficiência cardíaca direita, as áreas de propensão do edema são os quirodáctilos, as mãos e a área sobre o sacro.

e) Quando tecidos e células são lesados existem uma grande quantidade de enzimas que são liberadas na corrente sanguínea e a troponina e a creatina cinase são importantes na avaliação da cardiopatia e são percebidas aumentadas aos exames laboratoriais. As enzimas cardíacas são CK-MB e LDH e são avaliadas pela sua especificidade cardíaca.

**15. Enfermeiro realizou um eletrocardiograma do paciente, que apresentou um ritmo cardíaco com as seguintes características: frequência elevada e desorganizada; ritmo irregular, com ondas que variam em tamanho e forma; e sem complexos QRS de aparência normal, conforme figura abaixo**

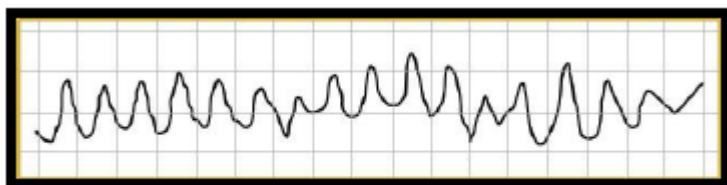

Fonte: AMERICAN HEART ASSOCIATION, 2012

É correto afirmar que o ritmo cardíaco apresentado se refere à(ao):

- a) Assistolia
- b) Fibrilação Ventricular
- c) Taquicardia ventricular
- d) Fibrilação Atrial
- e) Bloqueio Atrioventricular

**16. O cateterismo cardíaco é um exame invasivo que pode ser realizado de forma eletiva ou de urgência e emergência, para confirmar a presença de obstruções das artérias coronárias ou avaliar o funcionamento das valvas e do músculo cardíaco. Sobre os cuidados de enfermagem pós cateterismo, assinale a afirmativa incorreta.**

a) Os cateteres são removidos e o introdutor é retirado pela equipe de enfermagem da Hemodinâmica. A seguir é realizada compressão manual para hemostasia – de 15 a 20 minutos (se a via de escolha tiver sido braquial ou femoral). A seguir é realizado curativo compressivo no local.

b) No caso de o exame ter sido realizado pelo braço (artéria radial), será realizada apenas a retirada do introdutor e fechamento com curativo compressivo no local. O curativo será checado periodicamente, para averiguar a presença de sangramento no local.



c) O tempo mínimo de repouso absoluto será de 8 a 10 horas (se por via femoral). A cabeceira do leito não poderá ser erguida a mais que 30°. O paciente ficará em repouso absoluto em decúbito lateral com o membro inferior onde foi realizado o cateterismo fletido, a fim de evitar hemorragias.

d) O repouso após o cateterismo será realizado na unidade de recuperação do serviço de Hemodinâmica, onde o paciente ficará sob cuidados de enfermagem, tendo seus sinais vitais avaliados sempre que necessário.

e) Nenhuma das anteriores.

**17. A respiração é uma ação natural e constante para os seres vivos. Ela é um processo fisiológico pelo qual os indivíduos inalam oxigênio do meio circulante e exalam dióxido de carbono. A respiração, ou troca de substâncias gasosas (O<sub>2</sub> e CO<sub>2</sub>), acontece entre o ar e a corrente sanguínea. Durante a oxigenação proporcionada pela respiração, na circulação sistêmica, ocorre:**

a) Eliminação de CO<sub>2</sub> e O<sub>2</sub> nos tecidos.

b) Eliminação de O<sub>2</sub> e absorção de CO<sub>2</sub> nos pulmões.

c) Eliminação de CO<sub>2</sub> e absorção de O<sub>2</sub> nos tecidos.

d) Absorção de CO<sub>2</sub> e O<sub>2</sub> nos tecidos.

e) Nenhuma das anteriores

**18. O Acidente Vascular Cerebral (AVC) é caracterizado pelo desenvolvimento rápido de distúrbios da função cerebral, com sintomas de duração igual ou superior a 24 horas, de origem vascular, causados pela redução do fluxo sanguíneo cerebral e morte das células cerebrais, que podem levar a limitações funcionais.**

**Sobre esse tema, é correto afirmar:**

a) Dentre os sinais de AVC estão a perda da força, dificuldade súbita em falar, dor de cabeça, distúrbios visuais, dormência de face, braço ou perna.

b) O AVC isquêmico é ocasionado por um rompimento de um vaso sanguíneo provocando uma hemorragia cerebral.

c) No AVC hemorrágico, indica-se o uso de trombolíticos, sobretudo nas primeiras 6 horas após a identificação do evento.

d) Um dos cuidados de enfermagem na chegada do paciente no serviço de emergência até a confirmação do tipo de AVC é manter a cabeceira do mesmo sempre elevada a, no mínimo, 45°.

e) No AVC hemorrágico ocorre a instalação de um coágulo ou placa de gordura em uma das artérias cerebrais, reduzindo ou impedindo a circulação sanguínea.

19. No Microsoft Word, assinale as afirmativas corretas de acordo com os comandos abaixo:

CTRL+C e CTRL+V e CTRL+Z

- a) colar, copiar e visualizar
- b) copiar, colar e selecionar todo o texto
- c) colar, visualizar e desfazer a última ação
- d) copiar, colar e visualizar
- e) copiar, colar e desfazer a última ação

20. Assinale a alternativa que apresenta o atalho utilizado no Word para se aplicar a formatação de "sublinhado" ao texto.

Alternativas

- a) Alt + F8
- b) Ctrl + S
- c) Ctrl + U
- d) F8 + S
- e) Shift + S + U

GABARITO -						Exemplo para preenchimento: <span style="background-color: black; color: black;">■</span>					
Nº Questão	A	B	C	D	E	Nº Questão	A	B	C	D	E
01						11					
02						12					
03						13					
04						14					
05						15					
06						16					
07						17					
08						18					
09						19					
10						20					

Nome do Candidato: \_\_\_\_\_

DATA: \_\_\_\_ / \_\_\_\_ / \_\_\_\_

CPF/ RG: \_\_\_\_\_